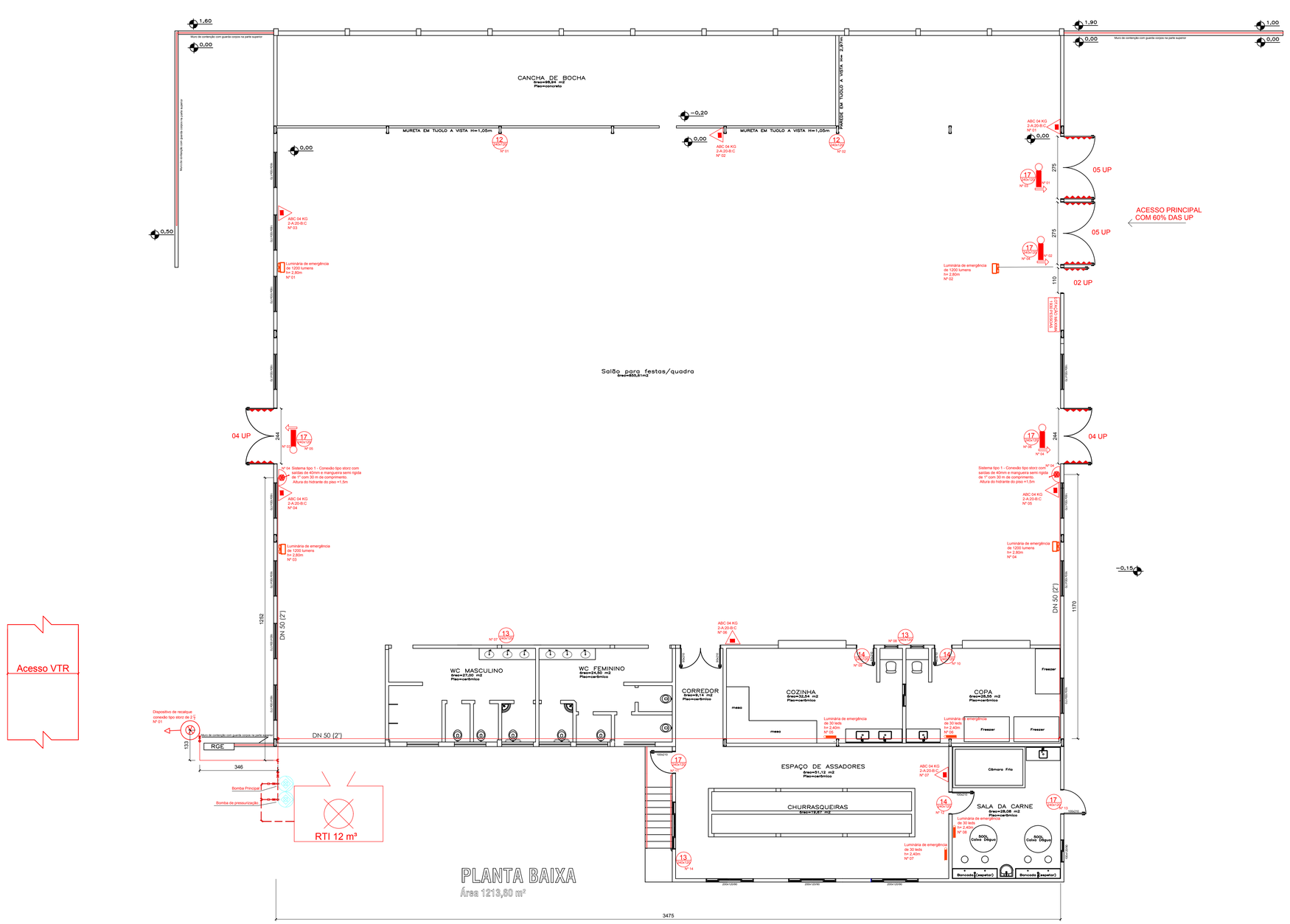

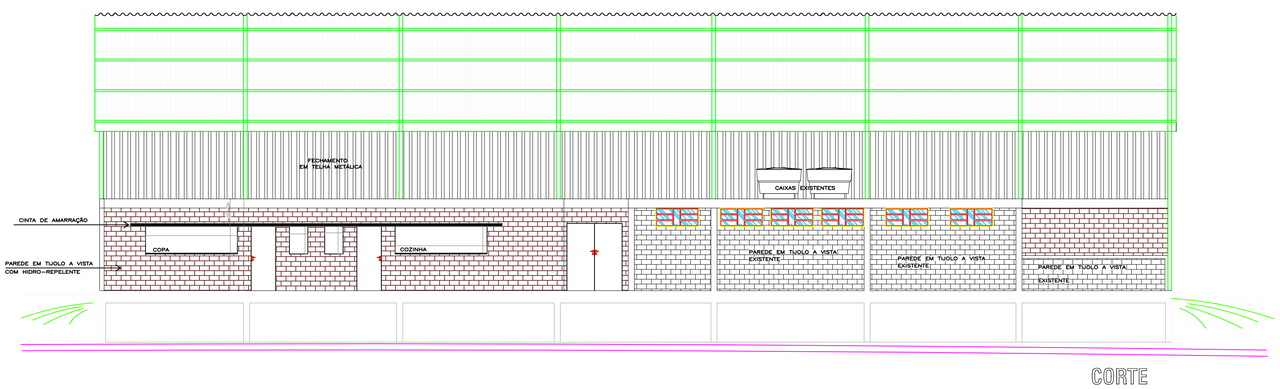

DETALHE - EXTINTORES DE INCÊNDIO

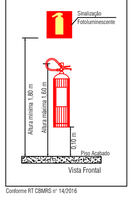

Conforme RT CBMRS nº 14/2016

Sinalização Conforme ABNT NBR 13434 - Parte 1 e 2		
Símbolo	Significado	Representação em Projeto
	Proibido fumar	P01
	Risco de explosão	P02
	Risco choque elétrico	P03
	Saída de emergência	S01
	Saída de emergência	S02
	Saída de emergência	S03
SAÍDA	Saída de emergência	S04
01	Número do pavimento	P05

LEGENDA - Símbolos Gráficos	
Símbolo	Descrição
	Extintor de incêndio (PQS ABC) - B:C
	Extintor de incêndio (PQS BC)
	Extintor de incêndio (CO²)
	Extintor de incêndio (AP)
	Central de detecção e alarme
	Acionador manual de alarme de incêndio
	Ponto de iluminação de emergência automático 30 LEDs
	Bloco autônomo para iluminação de emergência com 1200 Lumens
	Detector pontual de fumaça
	Barra anti-pânico
	Sistema de hidrante duplo com mangotinho
	Sistema de hidrante simples
	Sistema de hidrante tipo mangotinho
	Reserva técnica de incêndio
	Hidrante de passeio
	Detector de fumaça

DETALHE - ILUMINAÇÃO DE EMERGÊNCIA

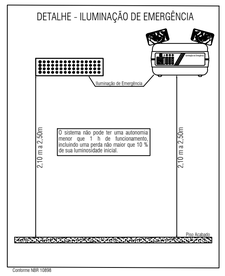

Conforme NBR 10898

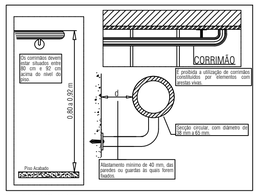

Conforme RT CBMRS nº 11 - Parte 1/2016

EDIFICAÇÃO: Prefeitura Municipal de Cruzaltense - Salão comunitário Linha Progresso	TIPO DE PROJETO: PREVENÇÃO DE INCÊNDIO
LOCALIZAÇÃO: Linha Progresso, s/n - Bairro interior - Cruzaltense - RS.	
AUTOR DO PROJETO: Engenheira Civil Josiane Fátima Betencourt CREA - RS 296611	PROPRIETÁRIO/RESPONSÁVEL: Prefeitura Municipal de Cruzaltense Kely José Longo
TÍTULO: PBX_ edificação Planta de corte	ESCALA: 1:100 / AREA: 1.213,60 m²
	DATA: Abril_2020 / PRANCHA: 03
PROPRIETÁRIO/RESPONSÁVEL	RESPONSÁVEL TÉCNICO